

Beschrijving Relaishuis Den Bosch.

Benodigde gereedschappen : Schilderstape, Lasercut lijm, Kniptangetje, Hobby mes
Pincet en Wasknijpers of klemmetjes.

Stap 1 : De onderdelen moeten in elkaar zoals ze op de foto staan.
Let erop dat het rondje bij de raampjes aan de binnenkant zit.
Het onderdeel rechts boven moet je als eerste lijmen.

Dit is het binnen frame van het gebouwtje.

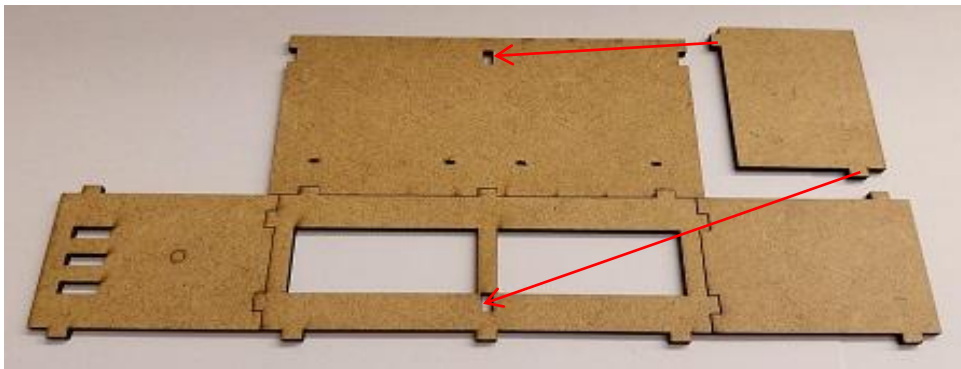

Resultaat stap 1 :

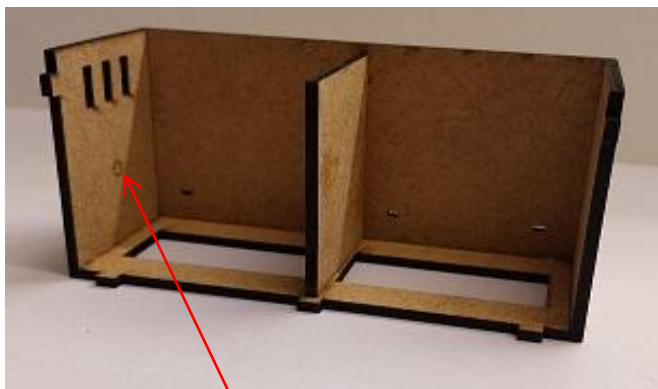

Opmerkingen: Controleer of het rondje aan de binnenkant zit.

Beschrijving Reluishuis Den Bosch.

Stap 2 : Als stap 1 droog is kunnen we beginnen met stap 2.
Nu gaan we de voor kant erin maken, dit bestaat uit 2 lagen van 1mm.
Eerst de laag met de 2 grote gaten en dan met de raampjes, let erop dat het streepje onder de raampjes aan de buitenkant zit.

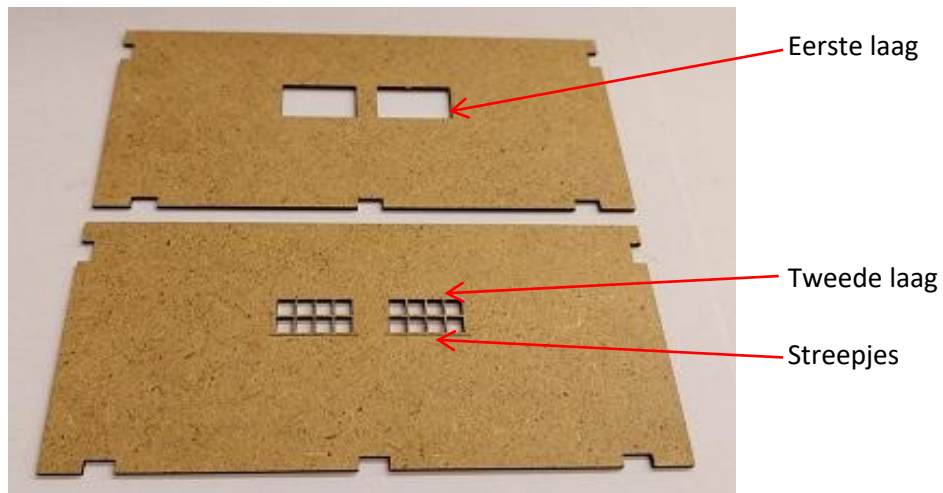

Bij het lijmen van de tweede laag deze vast zetten met wasknijpers.

Resultaat stap 2 :

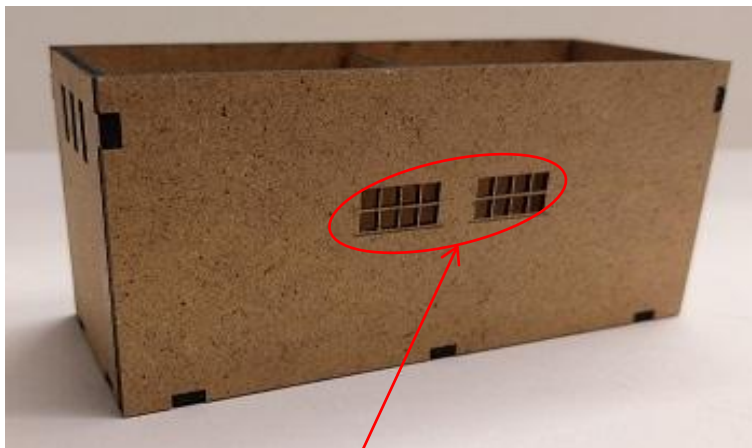

Opmerkingen: **Het is verstandig om de kozijnen alvast te verven**
Anders wordt het heel lastig.

Beschrijving Relaishuis Den Bosch.

- Stap 3 :** Het rondom plakken van de onderste rij stenen.
Aan de achterkant van de stenen zit een plakfolie, dit is er voor dat je het in 1 keer kan plakken en goed zit.
Doe dit als volgt, plak de 2 zijkanten met schilderstape op het geraamte.
Zorg ervoor dat deze aan allebei de zijkanten een halve steen uitsteekt.
Pas nu de achterkant of het goed is, is dit goed haal je de beschermlaag van de achterkant af en plak je dit erop.
Doe het zelfde met de voorkant, als dit klaar is kan je de zijkanten plakken.

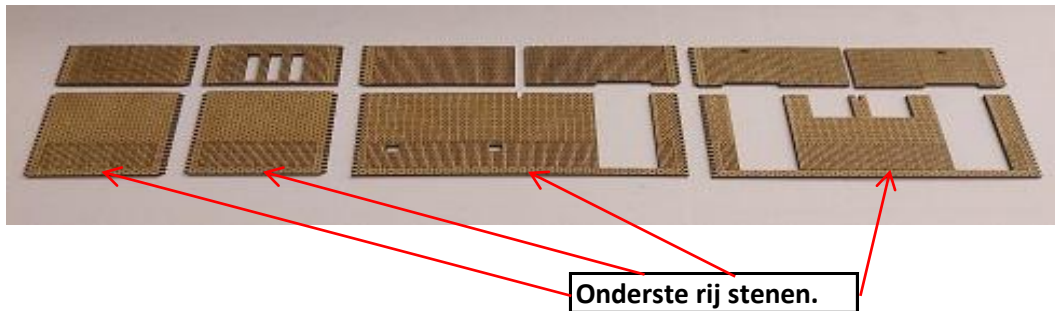

Resultaat stap 3 :

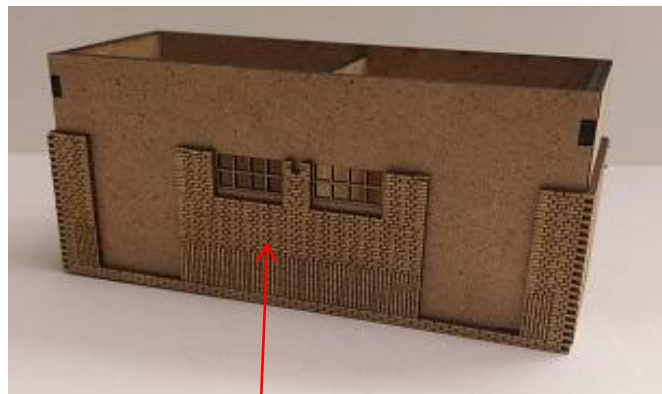

Beschrijving Reluishuis Den Bosch.

Stap 4 : In deze stap gaan we de 6 stukjes laserboard boven de onderste rij stenen maken.
Plak de stukjes er 1 voor 1 op en klem ze vast met wasknijpers of klemmen.
Zorg ervoor dat de donkere kant aan de buiten kant zit.



Resultaat stap 4 :

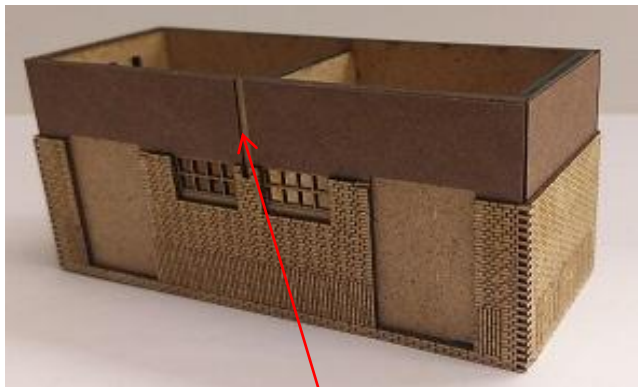

Opmerkingen: **Zo moet het erop zitten, let er wel op dat de opening goed zit net als de stenen.**

Beschrijving Relaishuis Den Bosch.

Stap 5 : Nu kunnen we de bovenste rij stenen erop plakken.
Plak eerst de zijkanten en dan de voor en achterkanten.
Let erop dat ze goed in de midden zitten anders past het niet.

Bovenste rij stenen.

Dit zijn 6 stukjes

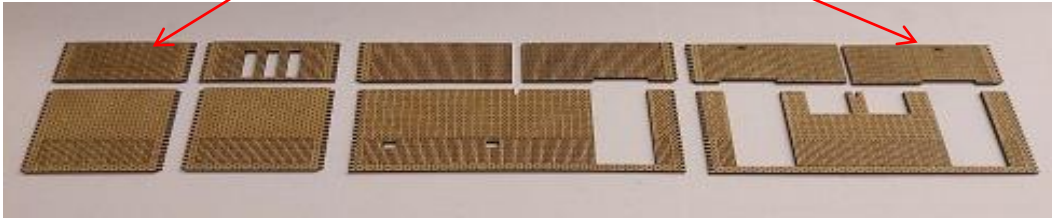

Resultaat stap 5 :

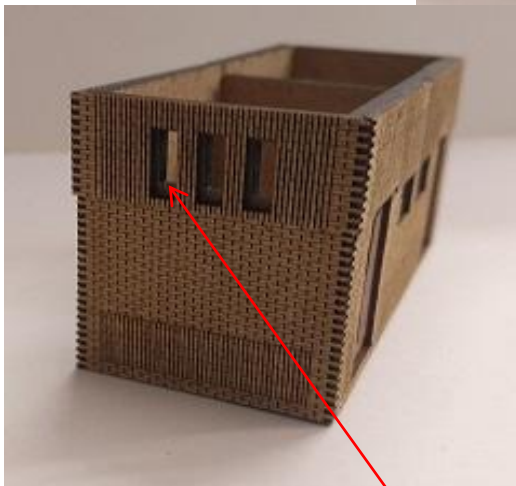

Opmerkingen: **Zorg ervoor dat het goed in de midden zit.**

Beschrijving Relaishuis Den Bosch.

Stap 6 : Nu kunnen de kozijnen erin en de deurplaten.
De kozijnen zijn voorzien van folie en kunnen er zo worden ingeplakt.
Voor de deurplaten zit een malletje bij om ze op de juiste plaat te lijmen.
Plaats de mal in de kozijnen en plak de platen, is dit droog kunnen de mallen eruit gehaald worden.

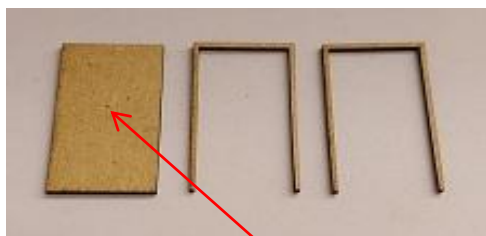

Achterdeur kan er ook in.
Als dit aanwezig is.



Resultaat stap 6 :



Opmerkingen: **Hier is te zien dat de kozijnen erin zitten en de deurpanelen gelijmd zijn op de juiste plek.**

Beschrijving Reluishuis Den Bosch.

Stap 7 : Volgende stap is het plakken van de stenen onder de ramen
Ook de sier stenen kunnen erin.
Het bestaat uit 2 grote ramen, 3 kleine ramen en 2 sierstukken.



Resultaat stap 7 :

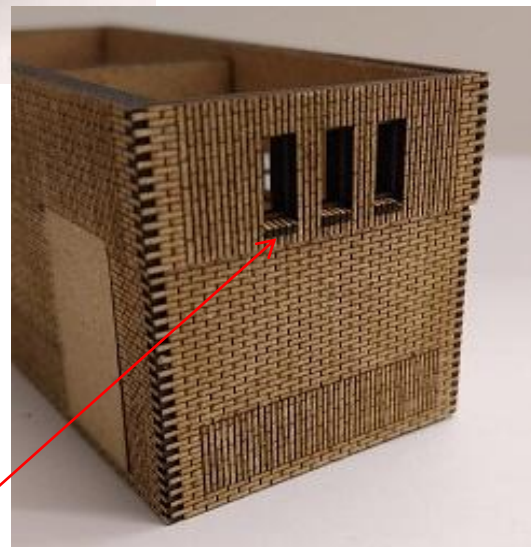
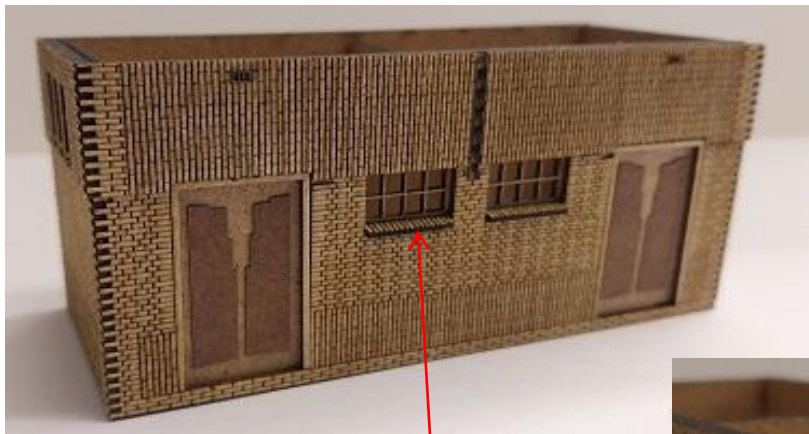

Opmerkingen: **Letop bij het inzetten van de vensterbanken dat de kopstenen aan de voorkant zitten**

Beschrijving Relais huis Den Bosch.

Stap 8 : Nu kan het glas erin, grote ramen aan de binnenkant plakken.
Kleine ramen aan de buitenkant daar komt nog een kozijn op.
Als je mat glas wil even schuren met heel fijn schuurpapier.
Na het plaatsen van het glas kunnen de 3 kozijnen erin.

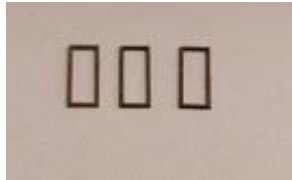

Stap 9 : De laatste stap is het plakken van het dak, dit zijn 3 lagen en moet van groot naar klein op elkaar geplakt worden
Er staan lijnen op om het goed in de midden te zetten.

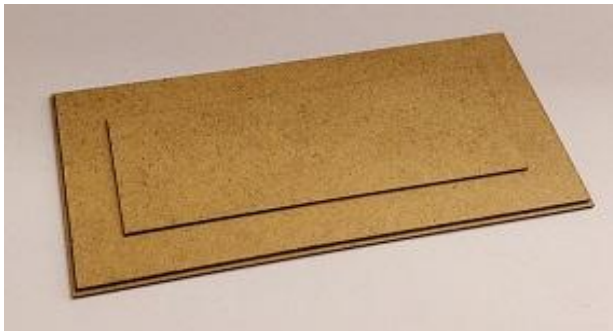

Opmerkingen: **Dit was de laatste stap en het relais huis is klaar.**
Het kan nu geverfd worden in de kleur die je mooi vindt.

Beschrijving Reluishuis Den Bosch.

Eind resultaat :



Opmerkingen: